Nordsee: Offshore-Windparks

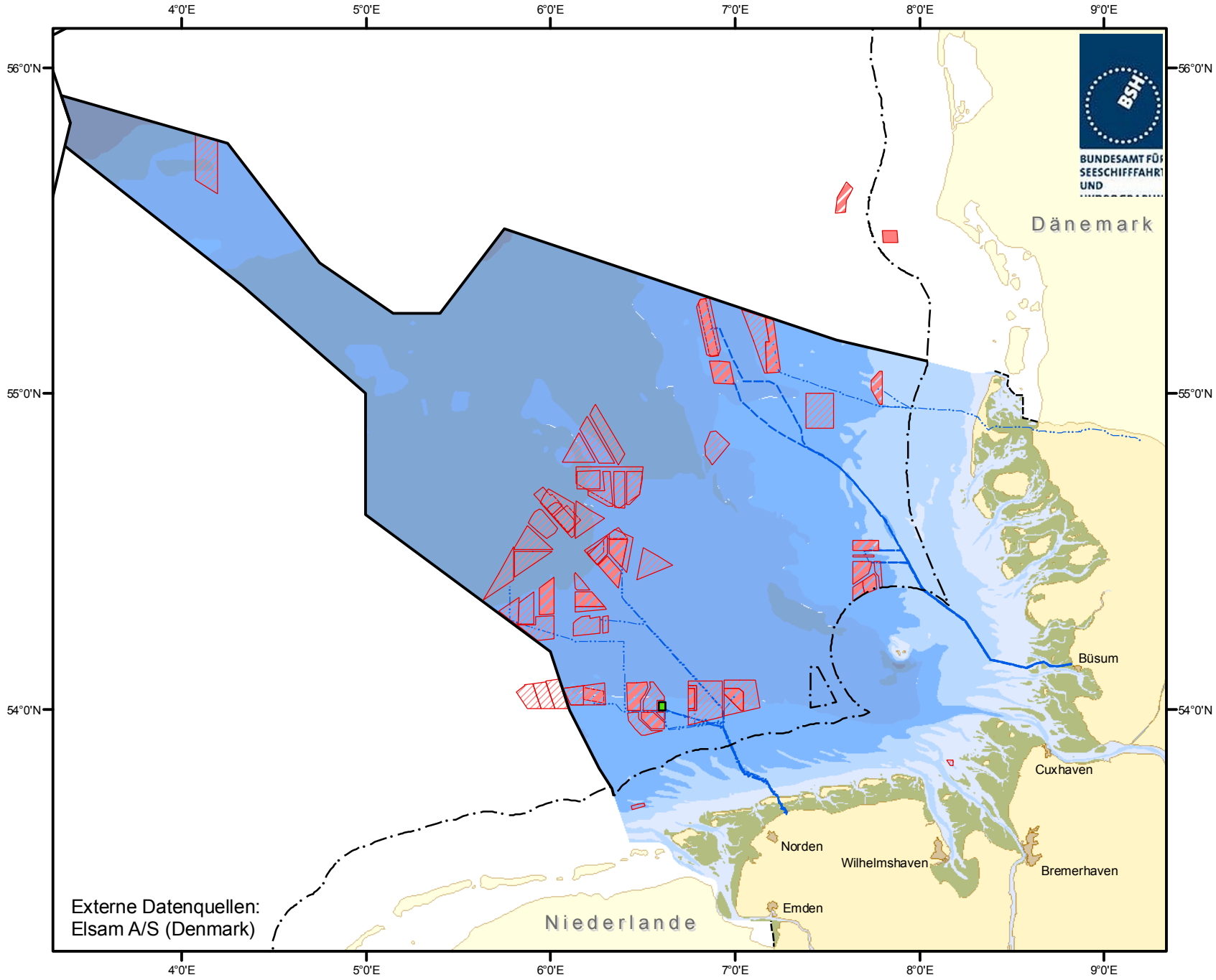

Externe Datenquellen:
Elsam A/S (Denmark)

Grenzen
- Festlandsockel/AWZ
- 12-Seemeilenzone/Küstenmeer
- Internationale Grenze

Offshore Windparks
- geplant
- genehmigt
- nicht genehmigt
- in Betrieb
- im Bau

Netzanbindung
- genehmigt
- geplant

Geodätisches Datum: WGS 84
Kartenprojektion: Mercator (54°N)

BSH / M5201 - 04.08.2008

http://www.bsh.de/de/Meeresnutzung/Wirtschaft/CONTIS-Informationssystem/index.jsp